食品衛生法適合

オイレスグライトロンF

オイレスグライトロンFは完全無給油で使用できる充填剤入り四ふっ化エチレン樹脂軸受です。特長は①起動時の静摩擦係数が低く、運転時のスティックスリップを起こしません。②高速条件下でも、耐摩耗性に優れ、低い摩擦係数を維持します。③低温から高温(-200～+200℃)まで、幅広い温度範囲で使用できます。④耐薬品性に優れ、食品衛生法に適合しています。⑤軟質金属(アルミ等)を相手軸として使用できます。⑥旋削加工性に優れています。⑦各種サイズの標準品、機械加工用素材を用意しています。

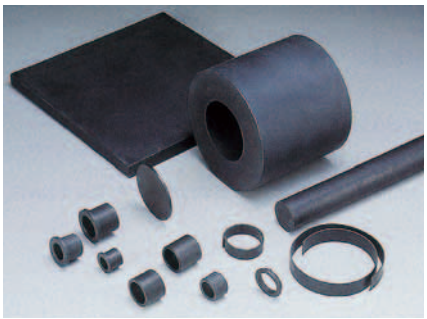

【オイレス工業(株)】　http://www.oiles.co.jp　資料請求番号：27-143

Linearのプロ

ECOシリーズ

リニアベアリングECOシリーズは、コストダウンに貢献します。スタンダードタイプ、丸形・角形・T形フランジ付シングルタイプ、ダブルタイプが品質・性能はそのままで、よりお求めやすくなりました。スタンダードタイプ、丸形フランジ、角形フランジ、T型フランジ、ダブル丸形フランジ、ダブル角形フンラジ、ダブルT形フランジの7種類にそれぞれ防錆タイプもご用意し、全14タイプを揃えております。サイズはそれぞれ6～60までご用意しております(T形・ダブルT形は6～40まで)。

【オザック精工(株)】　http://www.ozak.co.jp　資料請求番号：27-144

耐薬品・耐水等にグリスレスで使用可能！

特殊環境用プラスチックボールベアリング

薬品に対して腐食がなく、水環境でも錆びず、非磁性、絶縁に使えるプラスチックボールベアリングです。グリース、油を使っていないので、半導体・液晶業界の洗浄やエッチングラインに、あるいは電子部品のメッキ装置、医療機器での滅菌消毒が必要な個所、計測機器の絶縁や非磁性等、特殊用途での使用に最適。プラスチックとボールの種類も豊富、用途に応じた材質をご提供出来ます。形状もサイズも従来のボールベアリングと同じなので、設計変更は不要です。

【鹿島化学金属(株)】
http://www.kashima-kagaku.com/　資料請求番号：27-145

KOHZU

透過型 自動θステージ
RA16A-WH

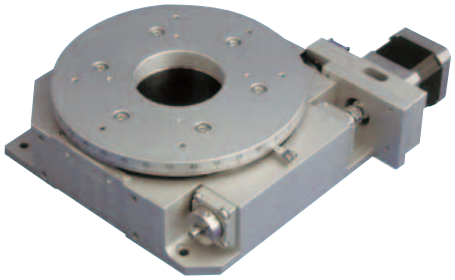

薄型・軽量化を実現　当社従来品RA16A-Wと比較 ・高さ：90→60mm ・自重：8.5→5.4kg
大口径透過穴を確保　φ55mmの透過穴により使用用途の幅が広がります
縦置き使用が可能　ブラケットなしで垂直に使用できます（取付けは2方向可能）
耐荷重が3倍　当社従来品RA16A-Wと比較 ・モーメント荷重：0.7→0.5秒/Kg-cm ・水平耐荷重：20→60Kg

神津精機株式会社
Company URL：www.kohzu.co.jp/
E-mail: sale@kohzu.co.jp
本社/工場 〒215-8521
神奈川県川崎市麻生区栗木2-6-15
TEL 044-981-2131
FAX 044-981-2181

資料請求番号：27-025

協育歯車工業株式会社

世界最小サイズ！
W-BOX ウォームギヤボックス

コンパクトでシンプルなデザイン
高速回転（入力 3000min-1）対応
オイル潤滑仕様

協育歯車工業株式会社
http://www.kggear.co.jp/
営業部：TEL048-754-5842　sales@kggear.co.jp
大阪支店：TEL06-6745-4011　osaka@kggear.co.jp
名古屋支店：TEL052-652-7211　nagoya@kggear.co.jp

資料請求番号：27-026