

直交軸ギアモータ

(株)ニッセイ

208141

H2シリーズ直交軸ギアモータH2LM(単相)H2FM(フランジ取付)

H2 F M - 22 L - 50 - 200

シリーズ名
取付区分 F:フランジ取付、L:脚取付
モータ区分 M:モータ付、B:ブレーキ付
枠番及び出力軸径
軸配置 L:左、R:右、T:両軸
速比 50:1/50、200:1/200
容量 200:単相200W

モータ容量	減速比 1/	枠番	脚取付単相		フランジ取付単相		フランジ取付三相	
			H2LM モータ付	H2LB ブレーキ付	H2FM モータ付	H2FB ブレーキ付	H2FM モータ付	H2FB ブレーキ付
100W	5	22	26,000	46,800	27,700	48,500	27,700	48,500
	10、15、20	22	24,800	45,600	26,500	47,300	26,500	47,300
	25、30	22	26,000	46,800	27,700	48,500	27,700	48,500
	40、50	22	27,700	48,500	29,300	50,100	29,300	50,100
	60	22	32,700	53,500	34,400	55,200	34,400	55,200
	80、100、120 160、200、240	22	36,100 39,400	56,900 60,200	37,700 41,100	58,500 61,900	37,700 41,100	58,500 61,900
200W	5	22	30,300	54,400	32,000	56,100	29,800	53,900
	10、15、20	22	28,200	52,300	29,900	54,000	27,700	51,800
	25、30	22	30,300	54,400	32,000	56,100	29,800	53,900
	40、50	22	32,000	56,100	33,600	57,800	31,400	55,600
	60	22	37,400	61,600	39,100	63,300	36,800	60,900
	80、100、120 160、200、240 300、375、450 600、750、900、1200、1500	28 28 32 40	42,700 46,400 75,600 91,300	66,800 70,500 99,800 115,400				
400W	5	28	46,500	71,900				
	10、15、20	28	44,000	69,500				
	25、30	28	46,500	71,900				
	40、50	28	48,600	73,900				
	60	28	58,100	83,400				
	80、100、120 160、200、240 300、375、450 600、750、900、1200、1500	32 32 40 50	69,600 76,900 117,500 154,400	95,000 102,300 142,800 179,700				

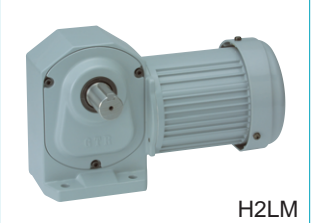

注) 軸配置L・R軸のいずれかをご指示願います。
T軸の場合の加算額 22:2,400円、28:3,500円、32:4,600円、40:5,700円、50:6,900円加算

H2シリーズ直交軸ギアモータH2LE(クラッチ・ブレーキ付)H2L(F)H2LS(FS)

モータ容量	減速比 1/	枠番	クラッチ/ブレーキ付		S型減速機		両軸型	
			H2LE 脚取付	H2FE フランジ取付	H2LS 脚取付	H2FS フランジ取付	H2L 脚取付	H2F フランジ取付
0.2kW 相当	5	22	126,400	129,700	27,600	29,200	21,200	22,800
	10、15、20	22	123,800	127,200	25,700	27,500	17,700	19,500
	25、30	22	126,400	129,700	27,600	29,200	21,200	22,800
	40、50	22	128,100	131,500	28,600	30,300	23,400	
	60	22	135,100	138,400	34,100	35,700	28,600	
	80、100、120 160、200、240 300、375、450 600、750、900、1200、1500	28 28 32 40	143,700 152,500		41,500 45,000 72,000 82,400		32,400 64,400 76,300	
0.4kW 相当	5	28	139,000		39,300		28,900	
	10、15、20	28	135,900		37,100		22,000	
	25、30	28	139,000		42,200		28,900	
	40、50	28	140,600		44,600		38,100	
	60	28	147,600		50,200		49,600	
	80、100、120 160、200、240 300、375、450 600、750、900、1200、1500	32 32 40 50	156,500 167,500		62,000 69,700 106,600 142,700		56,700 97,100 136,900	
0.75kW 相当	5	32	188,100		51,700		35,100	
	10、15、20	32	184,000		48,700		29,300	
	25、30	32	188,100		54,400		35,100	
	40、50	32	190,200		56,400		50,100	
	60	32	200,900		66,200		66,000	
	80、100、120 160、200、240 300、375、450	40 40 50	216,200 227,900		80,200 90,900 150,600		75,600 145,100	
1.5kW 相当	5	40			112,400		96,800	
	10、15、20、25、30	40			92,200		77,000	
	40、50、60	40			112,400		96,800	
	80、100、120	50			143,900		129,300	
	160、200、240	50			155,100		141,700	
	2.2kW 相当	50			136,000		121,400	
2.2kW 相当	5	50			136,000		121,400	
	10、15、20、25、30	50			121,400		93,900	
	40、50、60	50			136,000		121,400	
	80、100、120	50			174,200		160,800	

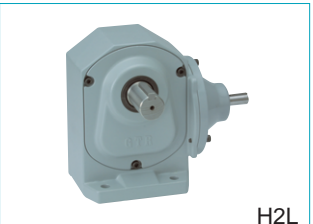

注) 軸配置L・R・T軸のいずれかをご指示願います。
T軸の加算額 22:2,400円、28:3,500円、32:4,600円、40:5,700円、50:6,900円



空圧・油圧・真空

直動システム・関連

ロボット・FA

制御・検出・計測

駆動・回転

軸受・素材・機械

動力伝達・伝動

搬送・運搬

ポンプ・送風機・粉体

工場設備・環境