

プラスチック製ローラコンベヤ

(株)マキテック

311561

JR-2015Bプラスチック製ローラコンベヤ

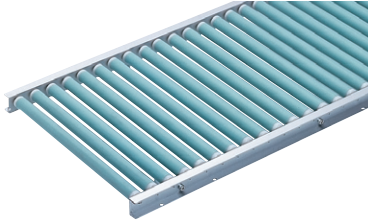

- ローラ寸法
20.0×1.5× 6
- フレーム寸法(アルミ)
□30×15×2 H31.5
- 軸
6パイプ、半月メッキ付
- ベアリング
樹脂成形ベアリング

JR-3018Bプラスチック製ローラコンベヤ



- ローラ寸法
30.0×1.8× 8
- フレーム寸法(アルミ)
□44×18×3 H=50
- 軸
8SUSパイプ半月
- ベアリング
樹脂成形ベアリング

ローラ巾 W(mm)	100	200	300	400
ローラ強度 (kg)	11.5	10.7	10	9.2
重量目安2,000L(kg) 25P	4.3	6.4	8.5	10.7
ローラ・軸付重量目安(g)	33	55	78	100

ローラ巾 W(mm)	100	200	300	400	500
ローラ強度 (kg)	16.5	15.7	15	14.2	13.5
重量目安3,000L(kg) 40P	7.2	10.8	14.4	18.0	21.6
ローラ・軸付重量目安(g)	64	106	149	191	233

JR-2015B形価格

ローラ間隔	機長	100W	200W	300W	400W
25P	2,000L	96,900	105,900	114,900	123,900
	1,500L	73,800	80,400	93,900	100,400
	1,000L	50,700	54,900	59,100	63,300
	内900R×90°				
30P	2,000L	83,000	90,600	98,000	105,400
	1,500L	63,300	68,800	74,500	80,200
	1,000L	42,200	45,800	49,700	53,300
	内900R×90°	98,700	105,400	113,400	119,700
40P	2,000L	67,100	72,800	78,400	84,200
	1,500L	50,700	54,800	58,800	63,000
	1,000L	34,300	37,000	39,800	42,700
	内900R×90°	93,600	101,800	110,100	118,200
ローラ単品	軸付	980	1,070	1,180	1,290
	軸なし	810	870	920	1,000

JR-3018B形価格

ローラ間隔	機長	100W	200W	300W	400W	500W
40P	3,000L	115,500	128,100	141,100	153,700	166,600
	2,000L	76,200	84,400	93,000	101,400	110,100
	1,000L	41,300	45,500	49,800	54,100	58,300
	内900R×90°	106,700	116,500	126,400	136,300	146,300
50P	3,000L	99,000	109,500	120,000	130,700	140,600
	2,000L	64,600	71,400	78,800	86,100	92,700
	1,000L	35,600	39,100	42,600	46,200	49,500
	内900R×90°	96,900	105,300	114,400	123,800	131,300
75P	3,000L	77,000	84,800	92,400	100,100	108,000
	2,000L	50,000	55,200	60,200	65,800	70,800
	1,000L	28,300	31,000	33,400	36,100	38,700
	内900R×90°	84,400	91,800	98,600	106,500	113,000
ローラ単品	軸付	1,670	1,880	2,080	2,290	2,490
	軸なし	1,340	1,460	1,570	1,700	1,780

P50のサイズの価格についてはお問い合わせ下さい。

機長1,500のサイズの価格についてはお問い合わせ下さい。

JR-3823プラスチック製ローラコンベヤ



- ローラ寸法
38.0×2.3× 8
- フレーム寸法(アルミ)
□60×30×3 H=67
- 軸
8SUSパイプ半月
- ベアリング
樹脂成形ベアリング

JR-4023プラスチック製ローラコンベヤ

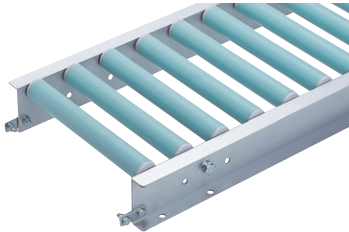

- ローラ寸法
40.0×2.5× 12
- フレーム寸法(アルミ)
□90×30×3 H=98
- 軸
12SUSパイプ半月
- ベアリング
樹脂成形ベアリング

ローラ巾 W(mm)	100	200	300	400	500
ローラ強度 (kg)	21.5	20.7	20	19.2	18.5
重量目安3,000L(kg) 50P	11.4	15.1	18.7	22.4	26.1
ローラ・軸付重量目安(g)	90	144	198	252	306

ローラ巾 W(mm)	100	200	300	400	500	600
ローラ強度 (kg)	31.5	30.7	30	29.5	28.5	27.7
重量目安3,000L(kg) 50P	14.1	18.8	23.4	28.0	32.7	36.7
ローラ・軸付重量目安(g)	111	181	251	321	391	461

JR-3823形価格

機長1,500の価格についてはお問い合わせ下さい。

ローラ間隔	機長	100W	200W	300W	400W	500W
50P	3,000L	129,700	150,100	170,700	190,900	209,800
	2,000L	85,300	98,500	112,200	125,800	137,700
	1,500L	64,800	75,100	85,400	95,500	105,000
	1,000L	43,800	50,700	57,500	64,400	70,400
	内900R×90°	101,500	117,300	133,800	150,100	164,900
75P	3,000L	97,300	112,400	128,400	144,300	158,900
	2,000L	62,700	72,200	82,600	93,200	102,200
	1,500L	48,700	56,300	64,200	72,300	79,500
	1,000L	32,800	37,400	42,800	48,100	52,700
	内900R×90°	75,500	87,200	100,100	112,900	124,400
100P	3,000L	77,900	88,800	103,600	113,400	124,400
	2,000L	50,700	58,100	66,100	74,200	81,500
	1,500L	39,000	44,500	52,100	56,900	62,200
	1,000L	26,500	30,500	34,600	38,500	42,300
	内900R×90°	63,700	68,500	78,200	87,800	96,800
ローラ単品	軸付	1,750	1,940	2,180	2,390	2,640
	軸なし	1,420	1,520	1,660	1,770	1,930

JR-4023形価格

150Pのサイズの価格についてはお問い合わせ下さい。

ローラ間隔	機長	100W	200W	300W	400W	500W	600W
50P	3,000L	140,400	161,900	182,500	202,700	223,300	232,300
	2,000L	92,000	105,900	119,700	133,500	146,100	158,700
	1,500L	70,300	80,900	91,400	101,500	111,800	121,800
	1,000L	47,600	55,100	61,700	68,600	74,800	80,900
	内900R×90°	105,900	122,200	138,900	155,800	170,600	184,700
75P	3,000L	105,700	121,800	137,900	153,900	170,000	180,600
	2,000L	68,100	78,100	88,900	99,400	109,200	123,100
	1,500L	52,900	60,900	69,000	77,100	85,100	95,400
	1,000L	35,500	40,600	45,800	51,200	56,100	63,500
	内900R×90°	78,400	90,300	103,600	116,900	128,600	137,700
100P	3,000L	84,200	96,000	109,500	121,000	132,600	148,700
	2,000L	54,100	63,000	70,900	79,100	87,000	97,300
	1,500L	42,300	47,900	54,900	60,500	66,400	74,500
	1,000L	28,600	33,000	37,100	41,100	45,000	49,000
	内900R×90°	66,800	73,300	81,500	89,500	97,000	103,500
ローラ単品	軸付	2,070	2,400	2,680	3,210	3,510	4,140
	軸なし	1,730	1,910	2,040	2,430	2,600	3,080