

48.6・ 50.8三相標準モーターローラ

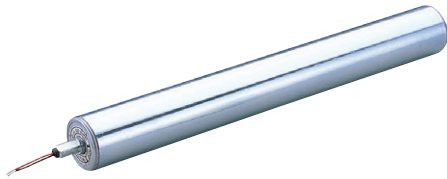

寸法図

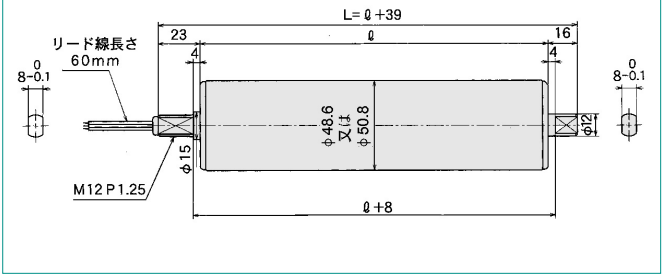

48.6型モーターローラ特性表

型式	ローラ径 (mm)	電源	定格電流	速度m/min				接線力 (N)				トルク (N・cm)			
				50Hz		60Hz		50Hz		60Hz		50Hz		60Hz	
				定格	起動	定格	起動	定格	起動	定格	起動	定格	起動		
MR-A3-48- 3AAA	48.6	三相 200/200V 50/60Hz 入力 18/17W	0.062/ 0.058A	4.1	4.7	42.2	91.3	42.2	69.8	102.6	221.8	102.6	169.6		
MR-A3-48- 4AAA				5.7	6.4	30.9	66.8	30.9	51.1	75.1	162.4	75.1	124.2		
MR-A3-48- 5AAA				7.7	8.8	22.6	48.9	22.6	37.4	55.0	118.8	55.0	90.9		
MR-A3-48- 7AAA				9.4	10.7	18.5	40.1	18.5	30.7	45.1	97.4	45.1	74.5		
MR-A3-48- 8AAA				11.5	13.1	15.2	32.9	15.2	25.1	36.9	79.8	36.9	61.1		
MR-A3-48- 10AAA				14.0	16.0	12.5	26.9	12.5	20.6	30.3	65.5	30.3	50.1		
MR-A3-48- 12AAA				15.1	17.2	11.5	24.9	11.5	19.1	28.0	60.6	28.0	46.3		
MR-A3-48- 15AAA				20.7	23.6	8.4	18.3	8.4	14.0	20.5	44.4	20.5	33.9		
MR-A3-48- 17AAA				25.2	28.7	6.9	15.0	6.9	11.4	16.8	36.4	16.8	27.8		
MR-A3-48- 20AAA				28.3	32.2	6.2	13.4	6.2	10.2	15.0	32.5	15.0	24.8		
MR-A3-48- 25AAA				34.5	39.3	5.1	11.0	5.1	8.4	12.3	26.6	12.3	20.4		
MR-A3-48- 30AAA				42.1	47.9	4.2	9.0	4.2	6.9	10.1	21.8	10.1	16.7		
MR-A3-48- 60AAA				75.7	86.2	2.3	5.0	2.3	3.8	5.6	12.1	5.6	9.3		
MR-A3-48- 80AAA				103.5	117.8	1.7	3.7	1.7	2.8	4.1	8.9	4.1	6.8		
MR-A3-48- 100AAA				126.2	143.7	1.4	3.0	1.4	2.3	3.4	7.3	3.4	5.6		

50.8型モーターローラ特性表

MR-A3-50- 3AAA	50.8	三相 200/200V 50/60Hz 入力 18/17W	0.062/ 0.058A	4.3	4.9	40.4	87.3	40.4	66.8	102.6	221.8	102.6	169.6
MR-A3-50- 4AAA				5.9	6.7	29.6	63.9	29.6	48.9	75.1	162.4	75.1	124.2
MR-A3-50- 5AAA				8.1	9.2	21.6	46.8	21.6	35.8	55.0	118.8	55.0	90.9
MR-A3-50- 7AAA				9.8	11.2	17.7	38.4	17.7	29.3	45.1	97.4	45.1	74.5
MR-A3-50- 8AAA				12.0	13.7	14.5	31.4	14.5	24.0	36.9	79.8	36.9	61.1
MR-A3-50- 10AAA				14.7	16.7	11.9	25.8	11.9	19.7	30.3	65.5	30.3	50.1
MR-A3-50- 12AAA				15.8	18.0	11.0	23.9	11.0	18.2	28.0	60.6	28.0	46.3
MR-A3-50- 15AAA				21.6	24.6	8.1	17.5	8.1	13.4	20.5	44.4	20.5	33.9
MR-A3-50- 17AAA				26.4	30.0	6.6	14.3	6.6	10.9	16.8	36.4	16.8	27.8
MR-A3-50- 20AAA				29.5	33.6	5.9	12.8	5.9	9.8	15.0	32.5	15.0	24.8
MR-A3-50- 25AAA				36.0	41.0	4.8	10.5	4.8	8.0	12.3	26.6	12.3	20.4
MR-A3-50- 30AAA				44.0	50.1	4.0	8.6	4.0	6.6	10.1	21.8	10.1	16.7
MR-A3-50- 60AAA				79.2	90.1	2.2	4.8	2.2	3.6	5.6	12.1	5.6	9.3
MR-A3-50- 80AAA				108.1	123.1	1.6	3.5	1.6	2.7	4.1	8.9	4.1	6.8
MR-A3-50- 100AAA				131.9	150.2	1.3	2.9	1.3	2.2	3.4	7.3	3.4	5.6

48.6・ 50.8型三相200V

各種仕様加算額

ローラ径	価格		ローラ径	価格		表示	仕様	価格		表示	仕様	価格	
	48.6	50.8		48.6	50.8			48.6	50.8			48.6	50.8
ローラ幅			ローラ幅			B	ブレーキ			Q	CEマーキング仕様		
300	19,600	19,600	900	23,000	23,000	C	仕様	PM内蔵	16,100	16,100	R	クリーンルーム仕様	16,100
400	20,100	20,100	1000	23,600	23,600	D	ツインローラ	PM外設	13,800	13,800	S	逆転防止仕様	
500	20,700	20,700				E	仕様	T ₂			V	防水仕様	16,100
600	21,300	21,300				I	オールSUS仕様	T ₁	11,500	11,500	X	防滴仕様	8,100
700	21,900	21,900				N	防塵仕様		16,100				
800	22,400	22,400							4,600	4,600			

単相100Vタイプ、高出力仕様もご用意しております。別途お問い合わせ下さい。
ブレーキ仕様パワーモジュール(PM 外設型の価格は本体価格です。パワーモジュールは別途2,300円。

クリーンルーム仕様

- クリーン度を必要とする搬送ラインにご使用下さい。
- オールSUS仕様で、クリーン度クラス100が標準です。

防水仕様

- 洗浄ライン・屋外など水がかかる場所に防水仕様をお勧め致します。

